



UNIVERSITÀ DEGLI STUDI DI PARMA

Il mondo che ti aspetta

Tutte le info che ti occorrono su

ilmondochetiaspetta.unipr.it

Università degli Studi di Parma

Via Università 12 - 43121 Parma

Tel. +39.0521.902111

www.unipr.it

URP - Ufficio Relazioni con il Pubblico

urp@unipr.it

Numero Verde 800.90.40.84



COSA C'È DI SPECIALE NELLO STUDIARE QUI?
TE LO RACCONTANO I NOSTRI NUMERI

900 

tra professori
e ricercatori

25k 

studenti provenienti
da tutta Italia

82 

corsi di studio
tra cui scegliere

100% 

la copertura delle borse
di studio per gli aventi diritto

ANNO ACCADEMICO 2016 / 2017

LAUREA MAGISTRALE BIENNALE



SCIENZE E TECNICHE DELLE ATTIVITÀ MOTORIE PREVENTIVE E ADATTATE

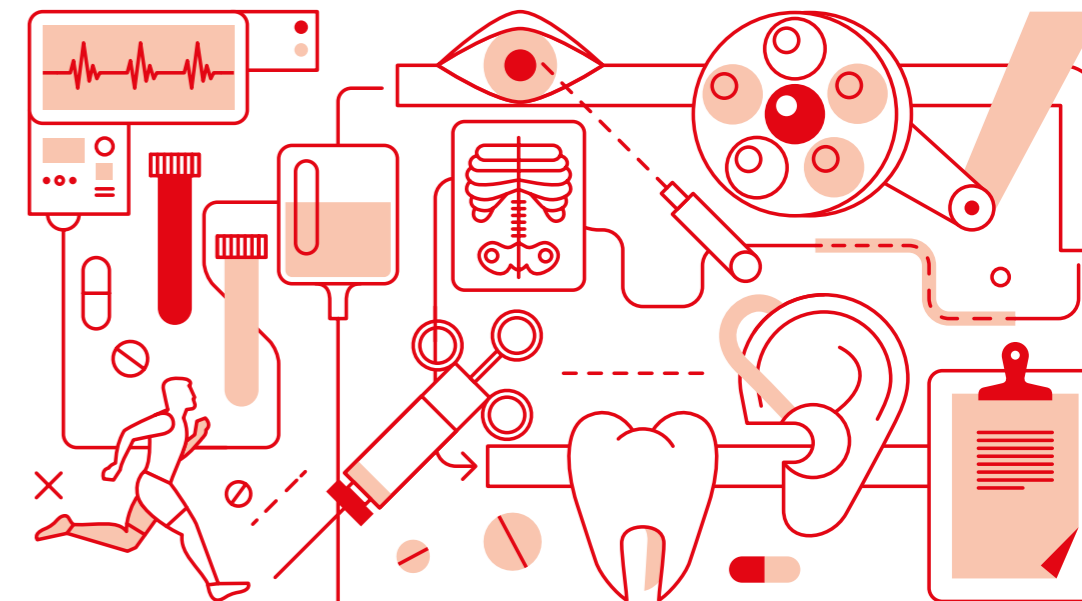

UNIVERSITÀ DEGLI STUDI DI PARMA

Edizione aprile 2016

SCIENZE E TECNICHE DELLE ATTIVITÀ MOTORIE PREVENTIVE E ADATTATE

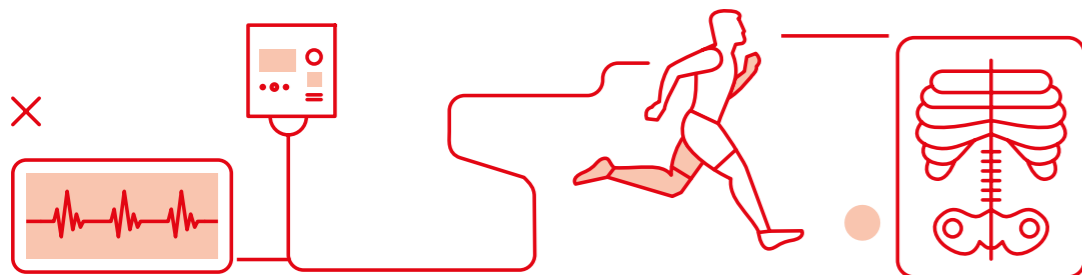

PERCHÉ A PARMA

Il corso ti permette di acquisire conoscenze scientifiche avanzate nel campo delle attività motorie dell'uomo, con particolare riguardo all'area preventiva e adattata. Dovrai sostenere, in relazione a obiettivi specifici, un periodo di attività pratica, come

tirocini formativi presso l'Università di Parma, enti pubblici, strutture pubbliche e private per anziani, strutture pubbliche e private per disabili, associazioni di volontariato e associazioni "no profit".

COSA IMPARERAI

PRIMO ANNO

1° SEMESTRE

- ANATOMIA UMANA E VALUTAZIONE DELLA COMPOSIZIONE CORPOREA
- FISILOGIA E NEUROFISILOGIA DEL CONTROLLO MOTORIO
- ANALISI DI LABORATORIO APPLICATE ALLO SPORT

TOTALE

2° SEMESTRE

- ATTIVITÀ MOTORIE E SPORTIVE PREVENTIVE ED ADATTATE PER LE DIVERSE FASCE DI ETÀ
- BIOCHIMICA E METABOLISMO NELLO SPORT
- CHINESIOLOGIA DELLO SPORT ADATTATO
- ADE

TOTALE

SECONDO ANNO

1° SEMESTRE

- TEORIA, TECNICA, DIDATTICA E VALUTAZIONE SPORTIVA
- TEORIA, TECNICA E DIDATTICA DELL'EDUCAZIONE MOTORIA ADATTATA
- DIDATTICA, PEDAGOGIA E PSICOLOGIA NELLO SPORT
- ATTIVITÀ MOTORIE E SPORTIVE NELLA DIVERSA ABILITÀ

TOTALE

2° SEMESTRE

- SPORT-TERAPIA E DOPING
- STILI DI VITA, FATTORI DI RISCHIO E TECNICHE DEL BENESSERE
- ADE
- PROVA FINALE

TOTALE

CFU 60

10

11

9

30

11

7

10

2

30

CFU

6

9

8

7

30

10

9

6

5

30

COSA TI ASPETTA DOPO LA LAUREA

Da laureato potrai esercitare funzioni di elevata responsabilità nei vari ambiti di progettazione, conduzione e gestione delle attività motorie preventive e adattate.

In particolare potrai:

- somministrare attività fisica adattata (AFA) finalizzata al mantenimento delle funzionalità recuperate, ed esercizio fisico adattato (EFA) per il miglioramento della capacità funzionale;

- progettare attività fisica volta al raggiungimento e mantenimento di un migliore stato di salute;

- progettare e gestire l'attività sportiva promozionale, amatoriale e agonistica presso club, associazioni e società sportive;

- organizzare e gestire delle strutture sportive;

- insegnare nelle scuole attività formative e ricreative che richiedano l'intervento di educatori.

DATI GENERALI

REFERENTI PER L'ORIENTAMENTO

PROF.SSA GIULIANA GOBBI giuliana.gobbi@unipr.it

PROF. COSIMO COSTANTINO cosimo.costantino@unipr.it

PROF. ANTONIO BONETTI antonio.bonetti@unipr.it

MODALITÀ DI ACCESSO

Libero accesso

DIPARTIMENTO

Dipartimento di Scienze biomediche, biotecnologiche e traslazionali (S.BI.BI.T) - Via Gramsci, 14

AMBITO

Medico-chirurgico

TIPOLOGIA E DURATA

Laurea magistrale biennale (2 anni)

CLASSE DI LAUREA

LM-67 Classe delle Lauree magistrali in Scienze e tecniche delle attività motorie preventive e adattate