

Settimana Europea della mobilità sostenibile

2^a edizione



ParmainBici



per la Salute e l'Ambiente

18 settembre 2016

Ritrovo e Registrazione: ore 8.45 presso Parco Ducale (lato Ponte Verdi), 3 euro a partecipante (Ass RC e infortuni). Ogni iscritto partecipa all'estrazione degli oltre **80 premi** offerti da AIL PARMA, ADA, ADMO, AVIS, BikeFoodStories, Cicli Del Sante, Cigno Verde, COOP 3.0, CUS Parma, FIAB-PARMA, Fruttorti e Infomobility. **1° PREMIO BICI A 6 VELOCITA' !!!**

Saluto delle autorità e partenza alle 9.30. Percorso: Parco Ducale, Via Pasini, Via Piacenza, Via Osacca, viale centrale dell'Ospedale, Via Abbeveratoia, Via Volturmo, Via Villetta, Via Stirone, Via Po, Via Langhirano, via Cimabue, Ciclabile Campus, Podere La Grande. Rinfresco offerto da CRAL Università e COOP 3.0, ed estrazione dei premi. Ritorno ore 11.45: via Montanara, Via Donatello, Pista ciclabile parallela al Baganza, Via Po, P.le Fiume, Via Varese, P.le Marsala, Via Caprera, Viale Vittoria, P.za S. Croce, Parco Ducale. **Arrivo:** ore 12.30. Il percorso è di circa Km 14.

allena l'apparato
cardio vascolare

migliora la respirazione
non inquina

fa bene all'ambiente

ti fa sentire libero

tonifica i muscoli
della colonna vertebrale

tonifica
il tuo corpo

trovi sempre
parcheggio

E' econo

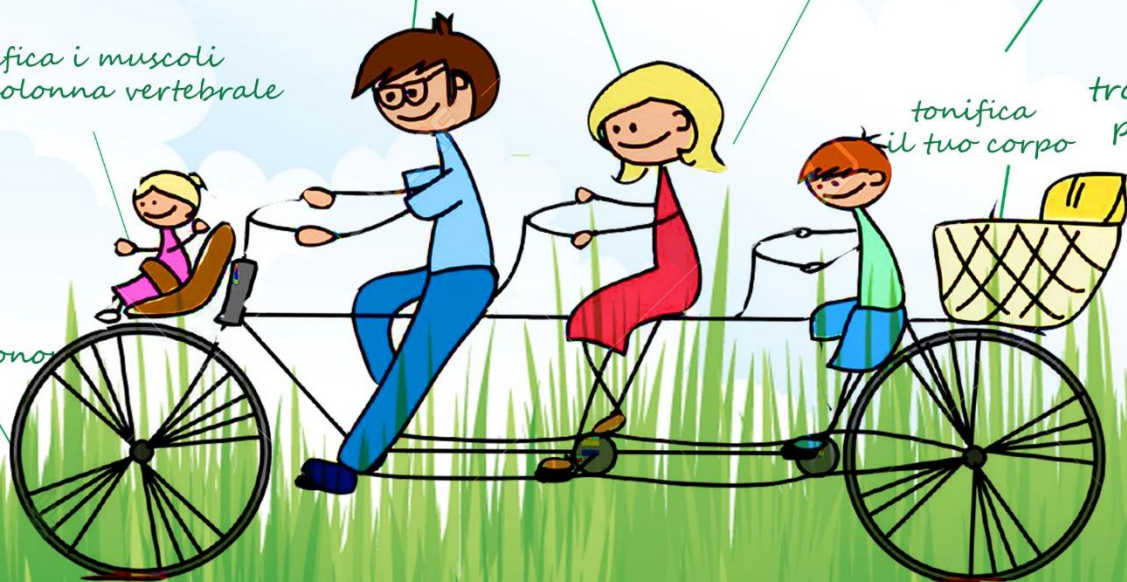

Patrocinio: Comune di Parma, Università di Parma, Azienda Ospedaliera di Parma.

Adesioni e collaborazioni: ADA, ADMO, AIL PARMA, AVIS, BikeFoodStories, Cicli Del Sante Cigno Verde, COOP 3.0, CRAL Università, Croce Rossa Italiana, CUS Parma, Forum Cultura Parma, Fruttorti, UISP.

Organizzazione: FIAB-PARMA e Infomobility.

Info: bicinsieme@yahoo.it www.fiabparma.it Fb Bicinsieme

In caso di maltempo è
rinviata al 25 settembre

