

• **Allegato B.1. – Prova pratica sorteggiata Esami di Architetto Sezione A**

Si richiede la progettazione di un albergo da situarsi all'interno di un'area rettangolare con i lati che misurano 68 e 54 metri. Il lotto si trova al margine della zona centrale di un comune di medie dimensioni con spiccata vocazione turistica. L'area confina a nord con un'area costruita, ad est con una strada comunale, mentre il lato sud si affaccia su un'area verde di non particolare pregio. Nell'area ad ovest sono stati da poco rinvenuti alcuni reperti archeologici che il comune intende lasciare a vista con la creazione di un piccolo parco archeologico. Questi recenti ritrovamenti non hanno inciso sulle destinazioni urbanistiche delle aree adiacenti.

Il lotto è orientato in modo tale che i due lati corti (54 metri) siano posti a est e ovest.

La Superficie Lorda Utile massima consentita (comprensiva dei muri esterni computati all'interno della SLU per uno spessore massimo di cm.30) è ammessa fino al 60% della superficie del lotto.

L'edificio dovrà ospitare al piano terra una serie di servizi collettivi, compresa una zona ristorante e una piccola caffetteria con affaccio sull'esterno, mentre i piani superiori conterranno le camere per gli ospiti (con almeno due tipologie di stanze: singola e doppia-o matrimoniale- entrambe provviste di servizi igienici interni).

Dovrà essere prevista un'area da destinarsi a parcheggio capace di almeno 20 posti auto di cui 2 accessibili alle persone diversamente abili.

19

Il candidato dovrà produrre i seguenti elaborati grafici minimi:

- Planimetria generale dell'intervento in scala 1:200;
- Piante in scala 1:100 del piano terra e del piano tipo;
- Prospetti in scala 1:100;
- Almeno una sezione significativa in scala 1:100;
- Restituzione tridimensionale dell'edificio eseguita anche a mano libera;
- Dettaglio costruttivo in scala 1:20.

La Commissione

Il Presidente	Il Segretario	Membro effettivo	Membro effettivo	Membro effettivo
Paolo Giandebiaggi	Caterina Belletti	Andrea Zerbi	Gabriella Incerti	Tiziano Magri

Università degli Studi di Parma – Sessione Giugno 2015 – Verbale Commissione giudicatrice per gli
Esami di Stato di Abilitazione all'esercizio della professione di Architetto, Pianificatore e
Paesaggista (Sezione A) e Architetto Junior (Sezione B)

- **Allegato B.2. – I Prova scritta sorteggiata Esami di Architetto Sezione A**

Si richiede la redazione di una relazione grafico-descrittiva volta ad illustrare le scelte fatte dal candidato in merito agli aspetti costruttivi, strutturali e materici adottati. In modo particolare il candidato provveda a giustificare, anche attraverso la redazione di elaborati grafici, il sistema strutturale proposto nel progetto presentato.

In considerazione delle norme vigenti il candidato verifichi altresì le dimensioni di almeno un elemento strutturale ritenuto significativo.

Il candidato si serva al massimo di un foglio protocollo ed abbia cura di utilizzare una grafia chiara e leggibile.

La Commissione

Il Presidente	Il Segretario	Membro effettivo	Membro effettivo	Membro effettivo
Paolo Giandebiaggi	Caterina Belletti	Andrea Zerbi	Gabriella Incerti	Tiziano Magri

Università degli Studi di Parma – Sessione Giugno 2015 – Verbale Commissione giudicatrice per gli
Esami di Stato di Abilitazione all’esercizio della professione di Architetto, Pianificatore e
Paesaggista (Sezione A) e Architetto Junior (Sezione B)

- **Allegato B.3. – Il Prova scritta sorteggiata Esami di Architetto Sezione A**

Rispondere, nello spazio a disposizione, alle seguenti domande:

1 – Il candidato descriva brevemente cosa si intende per Slu.

2 – Il candidato illustri brevemente in cosa consistono gli standard urbanistici.

3 – Il candidato definisca cosa sono i Crediti Formativi Professionali.

4 - In relazione alla normativa antincendio, il candidato spieghi cosa si intende per compartimento.

5 – I Piani Urbanistici Attuativi. Illustrare brevemente i concetti fondamentali.

La Commissione

Il Presidente	Il Segretario	Membro effettivo	Membro effettivo	Membro effettivo
Paolo Giandebiaggi	Caterina Belletti	Andrea Zerbi	Gabriella Incerti	Tiziano Magri

Università degli Studi di Parma – Sessione Giugno 2015 – Verbale Commissione giudicatrice per gli
Esami di Stato di Abilitazione all’esercizio della professione di Architetto, Pianificatore e
Paesaggista (Sezione A) e Architetto Iunior (Sezione B)

6 - Il candidato indichi quali sono i contenuti del Regolamento Urbanistico Edilizio – R.U.E previsti dalla L.R. 24/03/2000, n° 20 e s.m. e i..

7 – Il candidato indichi quali sono gli “interventi trasformativi” previsti nella disciplina edilizia.

8 – Il candidato illustri quali competenze sono attribuite all’architetto iunior.

9 – Il candidato spieghi a cosa sono destinati gli oneri di urbanizzazione secondaria.

10 – Il candidato illustri brevemente i concetti fondamentali della normativa antisismica per gli edifici esistenti.

La Commissione

Il Presidente	Il Segretario	Membro effettivo	Membro effettivo	Membro effettivo
Paolo Giandebiaggi	Caterina Belletti	Andrea Zerbi	Gabriella Incerti	Tiziano Magri

Università degli Studi di Parma – Sessione Giugno 2015 – Verbale Commissione giudicatrice per gli
Esami di Stato di Abilitazione all'esercizio della professione di Architetto, Pianificatore e
Paesaggista (Sezione A) e Architetto Junior (Sezione B)

- **Allegato B.4. – Prova pratica sorteggiata Esami di Architetto Junior Sezione B**

Il candidato, sulla base delle piante relative al Mary M.W. Adams Residence, progettato dall'architetto Frank Lloyd Wright nel 1905, sviluppi i seguenti elaborati:

- Una sezione in corrispondenza delle scale, in scala 1:100 o maggiore;
- Almeno 2 prospetti, in scala 1:100 o maggiore;
- Almeno un particolare costruttivo, in scala 1:20, con indicazione dei materiali utilizzati.

Il candidato determini le altezze sulla base delle immagini fotografiche allegate.

La Commissione

Il Presidente Paolo Giandebiaggi	Il Segretario Caterina Belletti	Membro effettivo Andrea Zerbi	Membro effettivo Gabriella Incerti	Membro effettivo Tiziano Magri
-------------------------------------	------------------------------------	----------------------------------	---------------------------------------	-----------------------------------

Università degli Studi di Parma – Sessione Giugno 2015 – Verbale Commissione giudicatrice per gli
 Esami di Stato di Abilitazione all'esercizio della professione di Architetto, Pianificatore e
 Paesaggista (Sezione A) e Architetto Junior (Sezione B)

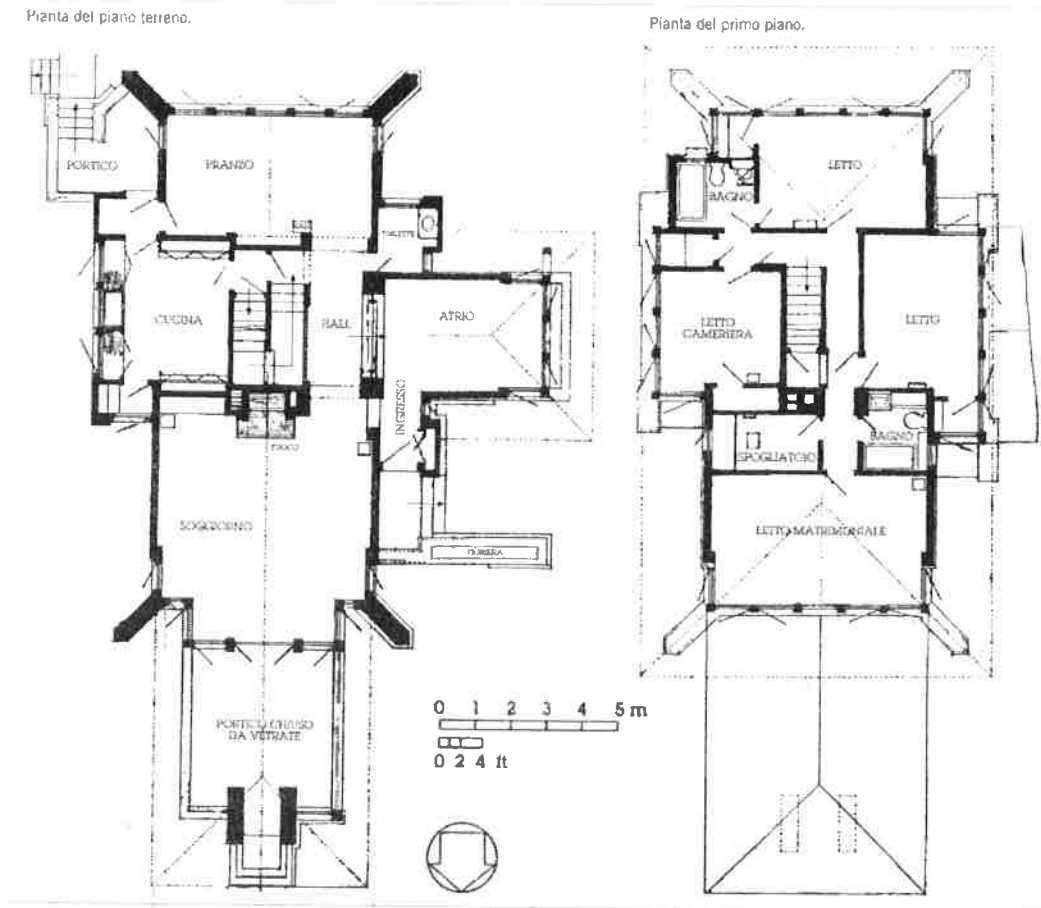

La Commissione

Il Presidente Paolo Giandebiaggi	Il Segretario Caterina Belletti	Membro effettivo Andrea Zerbi	Membro effettivo Gabriella Incerti	Membro effettivo Tiziano Magri
-------------------------------------	------------------------------------	----------------------------------	---------------------------------------	-----------------------------------

Università degli Studi di Parma – Sessione Giugno 2015 – Verbale Commissione giudicatrice per gli
Esami di Stato di Abilitazione all'esercizio della professione di Architetto, Pianificatore e
Paesaggista (Sezione A) e Architetto Junior (Sezione B)



La Commissione

Il Presidente

Paolo Giandebiaggi

Il Segretario

Caterina Belletti

Membro effettivo

Andrea Zerbi

Membro effettivo

Gabriella Incerti

Membro effettivo

Tiziano Magri

Università degli Studi di Parma – Sessione Giugno 2015 – Verbale Commissione giudicatrice per gli
Esami di Stato di Abilitazione all'esercizio della professione di Architetto, Pianificatore e
Paesaggista (Sezione A) e Architetto Junior (Sezione B)

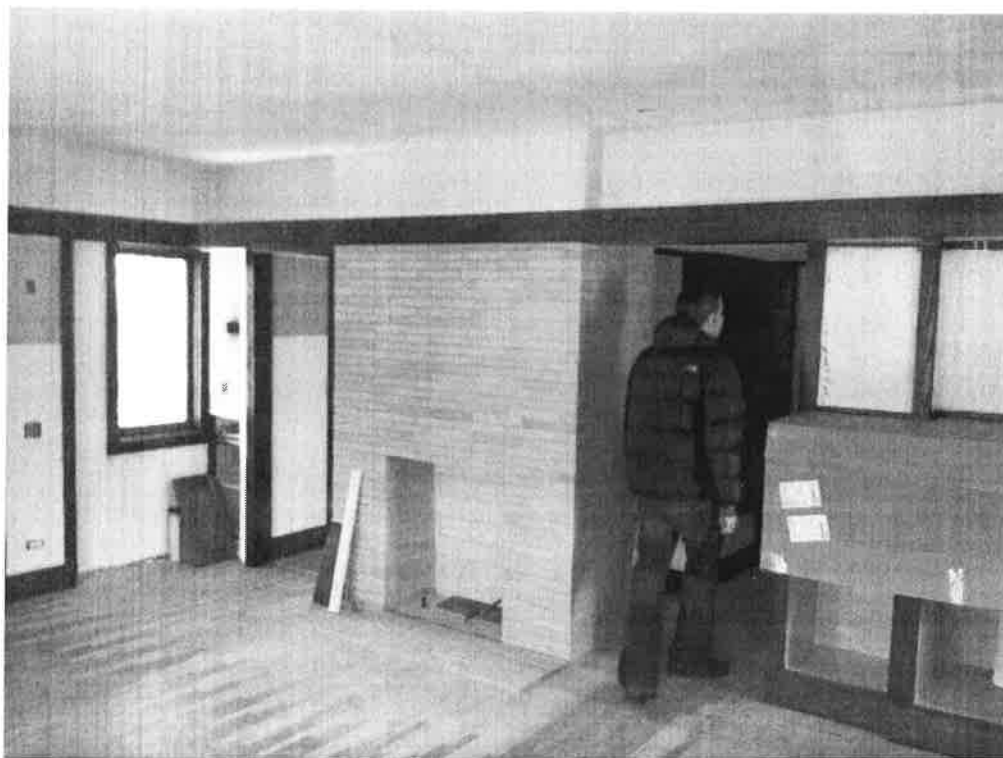

La Commissione

Il Presidente
Paolo Giandebiaggi

Il Segretario
Caterina Belletti

Membro effettivo
Andrea Zerbi

Membro effettivo
Gabriella Incerti

Membro effettivo
Tiziano Magri

Università degli Studi di Parma – Sessione Giugno 2015 – Verbale Commissione giudicatrice per gli
Esami di Stato di Abilitazione all'esercizio della professione di Architetto, Pianificatore e
Paesaggista (Sezione A) e Architetto Junior (Sezione B)

- **Allegato B.5. – I Prova scritta sorteggiata Esami di Architetto Junior Sezione B**

Il candidato, con riferimento al progetto della prova pratica, imposti il computo metrico relativo alla realizzazione dell'edificio stesso.

La Commissione

Il Presidente
Paolo Giandebiaggi

Il Segretario
Caterina Belletti

Membro effettivo
Andrea Zerbi

Membro effettivo
Gabriella Incerti

Membro effettivo
Tiziano Magri

Università degli Studi di Parma – Sessione Giugno 2015 – Verbale Commissione giudicatrice per gli
Esami di Stato di Abilitazione all'esercizio della professione di Architetto, Pianificatore e
Paesaggista (Sezione A) e Architetto Junior (Sezione B)

• **Allegato B.6. – Il Prova scritta sorteggiata Esami di Architetto Junior Sezione B**

Rispondere, nello spazio a disposizione, alle seguenti domande:

1 – Il candidato definisca il Piano Strutturale Comunale.

2 – Il candidato illustri in cosa consiste un Piano Urbanistico Attuativo.

3 – Il candidato definisca le principali attività del Coordinatore della Sicurezza in fase di Esecuzione.

4 – Il candidato spieghi a quali condizioni l'architetto può assumere il compito di Coordinatore della Sicurezza.

5 – Il candidato spieghi cosa si intende per parametri edilizi.

La Commissione

Il Presidente	Il Segretario	Membro effettivo	Membro effettivo	Membro effettivo
Paolo Giandebiaggi	Caterina Belletti	Andrea Zerbi	Gabriella Incerti	Tiziano Magri

Università degli Studi di Parma – Sessione Giugno 2015 – Verbale Commissione giudicatrice per gli
Esami di Stato di Abilitazione all’esercizio della professione di Architetto, Pianificatore e
Paesaggista (Sezione A) e Architetto Junior (Sezione B)

6 – Il candidato spieghi in cosa consistono gli standard di parcheggio privato.

7 – Il candidato illustri quali competenze sono attribuite all’architetto iunior.

8 – Il candidato descriva brevemente quali funzione svolge l’ordine degli architetti.

9 – Il candidato spieghi cosa è un disciplinare d’incarico.

10 – Il candidato spieghi cosa è lo Sportello Unico.

La Commissione

Il Presidente	Il Segretario	Membro effettivo	Membro effettivo	Membro effettivo
Paolo Giandebiaggi	Caterina Belletti	Andrea Zerbi	Gabriella Incerti	Tiziano Magri