UNIVERSITA' DEGLI STUDI DI PARMA
SERVIZIO PREVENZIONE E PROTEZIONE
--
PARCO AREA DELLE SCIENZE N° 31/A - 43124 PARMA

PLANIMETRIA DI ACCESSO ALLE COPERTURE

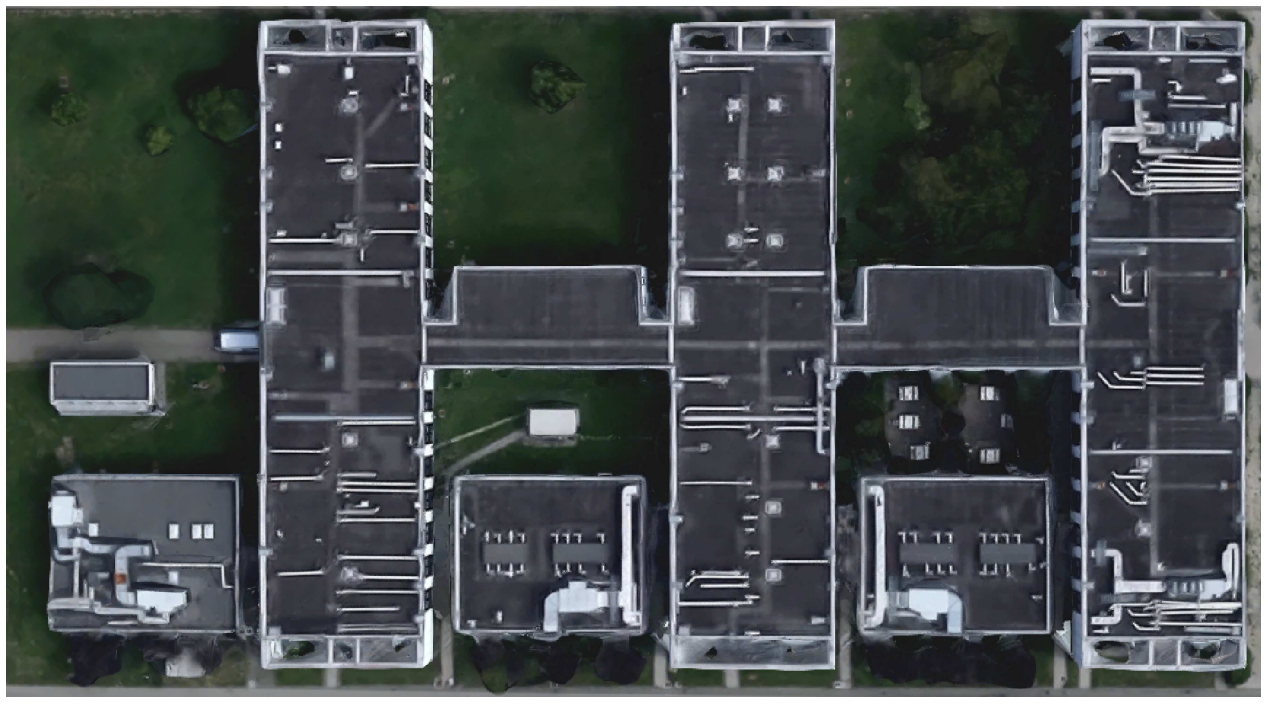



Tutti i lucernari della copertura dell'edificio principale sono parapettati sui 4 lati

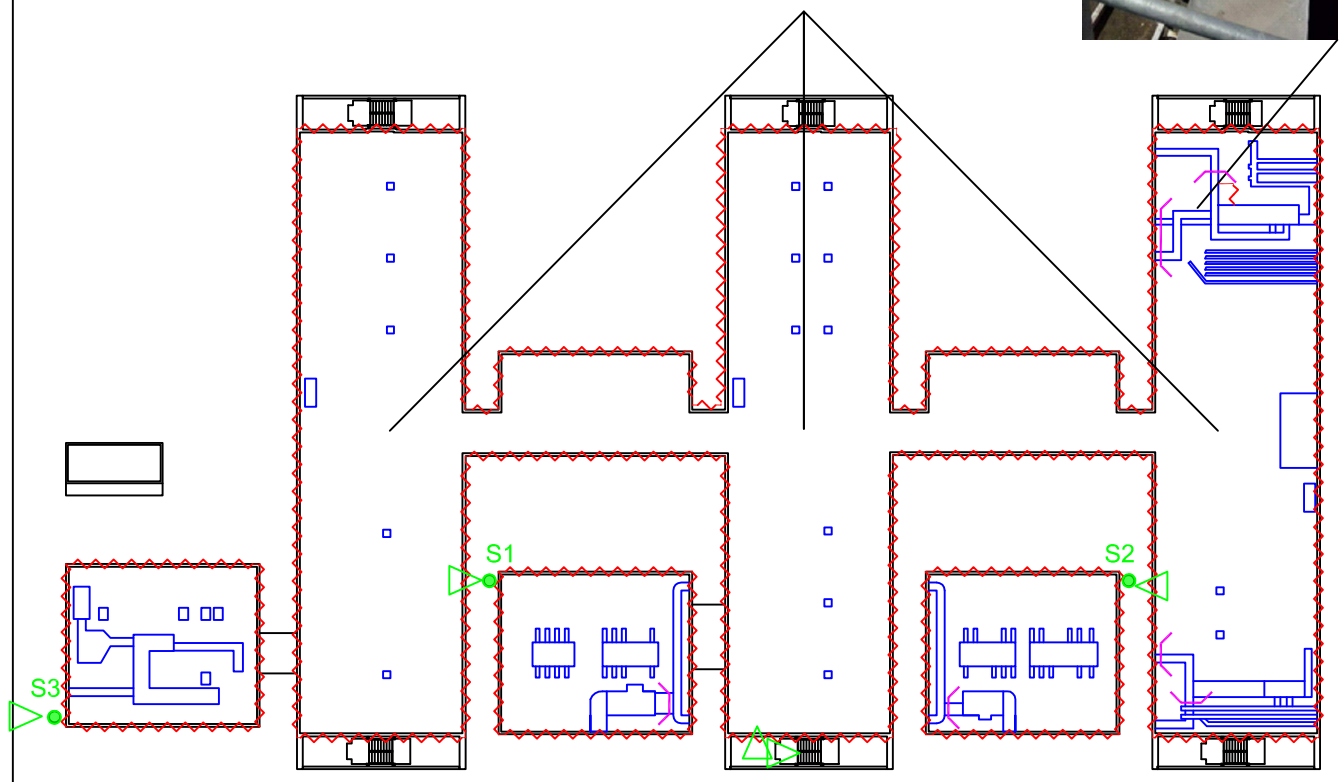

Tutti i lucernari dell'edificio sono parapettati sui 4 lati.

LEGENDA

Accesso in copertura	Sn	Scala a pioli	
Percorso di transito		Parapetto	
Passerella		Scala metallo	
Passerella		Struttura superiore ai 110cm	

FARMACIA

EDIFICIO	08	FARMACIA
SITO	13	CAMPUS

DATA
18/10/2016
CAMPUS