



**UNIVERSITÀ DI PARMA**  
il mondo che ti aspetta

Tutte le info che ti occorrono su  
[ilmondochetiaspetta.unipr.it](http://ilmondochetiaspetta.unipr.it)

**Università degli Studi di Parma**  
Via Università 12 - 43121 Parma  
Tel. +39.0521.902111  
[www.unipr.it](http://www.unipr.it)

**URP - Ufficio Relazioni con il Pubblico**  
[urp@unipr.it](mailto:urp@unipr.it)  
Numero Verde 800.90.40.84



COSA C'È DI SPECIALE NELLO STUDIARE QUI?  
TE LO RACCONTANO I NOSTRI NUMERI

800   
tra professori  
e ricercatori

27k   
studenti provenienti  
da tutta Italia

88   
corsi di studio  
tra cui scegliere

100%   
la copertura delle borse  
di studio per gli aventi diritto

ANNO ACCADEMICO 2019 / 2020

Edizione aprile 2019

LAUREA MAGISTRALE BIENNALE



## ARCHITETTURA E CITTÀ SOSTENIBILI

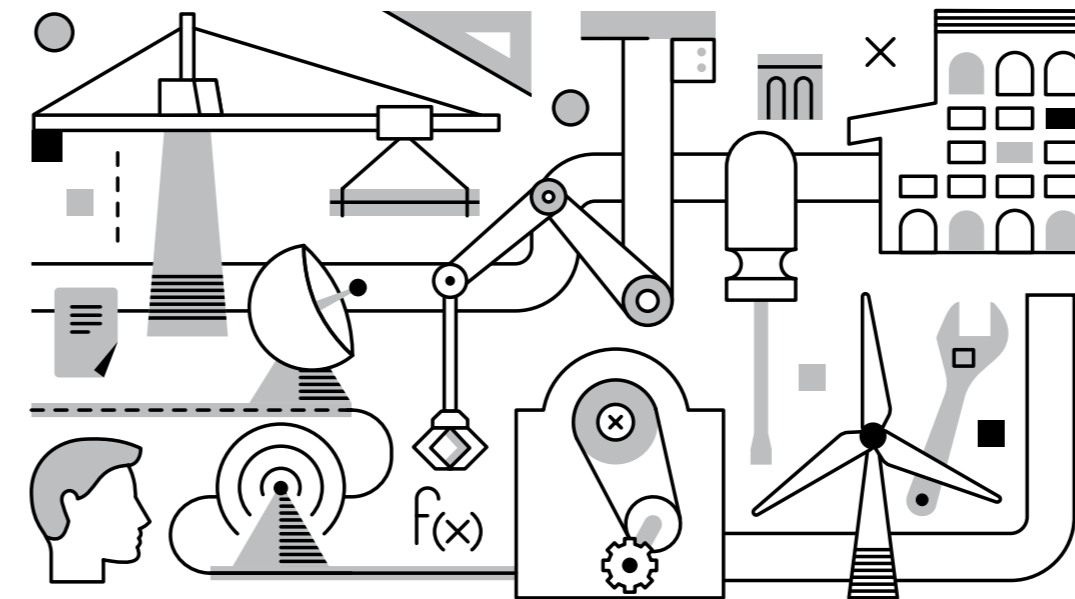

**UNIVERSITÀ  
DI PARMA**



**UNIVERSITÀ  
DI PARMA**

## ARCHITETTURA E CITTÀ SOSTENIBILI

### PERCHÉ A PARMA

Il corso di studio, il solo in Emilia-Romagna a prevedere un percorso biennale successivo alle lauree triennali della classe L-17 - Scienze dell'Architettura, è conforme alla Direttiva 2005/36/CE concernente il riconoscimento della laurea in Architettura nell'Unione Europea. Il corso presenta un forte taglio progettuale incentrato sui temi della sostenibilità ambientale, sociale ed economica nelle discipline del progetto di architettura, della pianificazione urbanistica, territoriale e paesaggistica nonché del

restauro architettonico. Ogni anno si iscrivono circa cento studenti, dei quali il 50% proviene da altri atenei italiani o dall'estero. Per sottolineare la vocazione all'internazionalità degli studi in Architettura, il corso ha promosso diversi accordi di cooperazione didattica e scientifica con università straniere ed è completamente offerto anche in lingua inglese. Il successo del percorso formativo è testimoniato da alte percentuali di occupazione, superiori al 90% a tre anni dalla laurea.

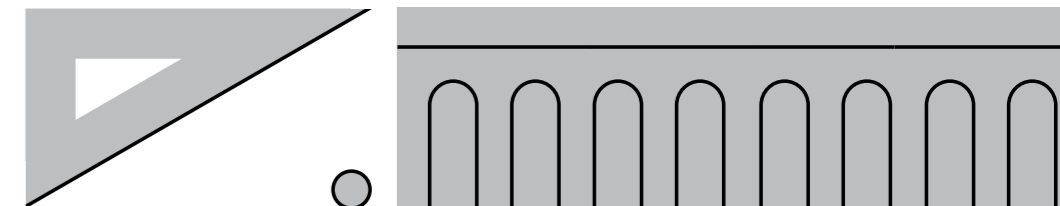

# COSA IMPARERAI

## PRIMO ANNO

- LABORATORIO DI PROGETTAZIONE ARCHITETTONICA E URBANA PER LA CITTÀ SOSTENIBILE	<b>CFU 65</b>
· <i>PROGETTAZIONE 4. ARCHITETTURA PER LA RIGENERAZIONE</i>	6
· <i>COMPOSIZIONE 4. FORMA E COSTRUZIONE DELL'ARCHITETTURA</i>	6
· <i>TECNOLOGIE INNOVATIVE PER LA PROGETTAZIONE SOSTENIBILE</i>	4
· <i>PROGETTO DI STRUTTURE</i>	4
· <i>IMPIANTISTICA PER L'EDIFICIO SOSTENIBILE</i>	3
- LABORATORIO DI PIANIFICAZIONE URBANISTICA PER LA CITTÀ SOSTENIBILE	6
· <i>PIANIFICAZIONE URBANISTICA PER LA SOSTENIBILITÀ</i>	6
· <i>PIANIFICAZIONE DEGLI SPAZI APERTI ED ECOLOGIA DELLA CITTÀ</i>	4
· <i>FISICA TECNICA AMBIENTALE PER LA CITTÀ</i>	4
· <i>VALUTAZIONE ECONOMICA DI PIANI E PROGETTI</i>	4
· <i>PROGETTAZIONE E PIANIFICAZIONE DEL PAESAGGIO</i>	3
- ANALISI E CONSERVAZIONE DELLE STRUTTURE ESISTENTI	4
· <i>RESTAURO E CONSOLIDAMENTO</i>	4
· <i>VALUTAZIONE DELLA SICUREZZA STRUTTURALE</i>	4
- BUILDING INFORMATION MODELING	4
· <i>MODELLAZIONE DIGITALE DELL'ARCHITETTURA</i>	4
· <i>VISUALIZZAZIONE DIGITALE DEL PROGETTO</i>	4
- IDONEITÀ LINGUA STRANIERA	3

## SECONDO ANNO

- RICERCA STORICA PER L'ARCHITETTURA	<b>CFU 55</b>
· <i>TECNICHE DI RICERCA STORICA PER L'ARCHITETTURA</i>	4
· <i>STORIOGRAFIA DELL'ARCHITETTURA</i>	4
- DIRITTO AMMINISTRATIVO PER L'ARCHITETTURA E L'URBANISTICA	4
· <i>LEGISLAZIONE URBANISTICA E DELLE OPERE PUBBLICHE</i>	4
· <i>DIRITTO DELL'EDILIZIA E DEI BENI CULTURALI E AMBIENTALI</i>	4
<b>CURRICULUM "IL PROGETTO PER L'ARCHITETTURA DELLA CITTÀ"</b>	
- LABORATORIO DI SINTESI IN PROGETTO ARCHITETTONICO E URBANO DI RIGENERAZIONE	14
· <i>OPPURE</i>	
- LABORATORIO DI SINTESI IN PROGETTO URBANO STRATEGICO SOSTENIBILE	14
<b>CURRICULUM "RESTAURO E RIUSO DELL'ARCHITETTURA"</b>	
- LABORATORIO DI SINTESI IN RESTAURO E RIUSO DELL'ARCHITETTURA	14
<b>CURRICULUM "PIANIFICAZIONE SOSTENIBILE PER LA CITTÀ, IL TERRITORIO E IL PAESAGGIO"</b>	
- LABORATORIO DI SINTESI IN PIANIFICAZIONE SOSTENIBILE PER LA CITTÀ, IL TERRITORIO E IL PAESAGGIO	14
- PROVA FINALE	11
- TIROCINIO	6

*Tutti gli insegnamenti del Corso di studio si svolgeranno anche in lingua inglese.*

# COSA TI ASPETTA DOPO LA LAUREA

Il corso forma una figura di laureato che, dopo il superamento dell'Esame di Stato, possa svolgere autonomamente l'attività professionale di architetto, pianificatore della città e del territorio, paesaggista e conservatore/restauratore. Da laureato potrai assumere ruoli di elevata responsabilità in istituzioni ed enti pubblici e privati (enti istituzionali, aziende pubbliche e private, società di progettazione), operanti nei campi della costruzione e trasformazione degli insediamenti antropici e del territorio.

Per approfondire le competenze professionali acquisite nel percorso formativo sono state attivate più di mille convenzioni con enti pubblici, imprese e studi professionali, anche stranieri, per permetterti lo svolgimento di tirocini e stage prima e dopo la laurea. Ti sarà inoltre possibile proseguire la formazione accademica presso l'Università di Parma, frequentando il Master europeo in Rigenerazione urbana o il Dottorato di ricerca in Architettura e Ingegneria Civile.

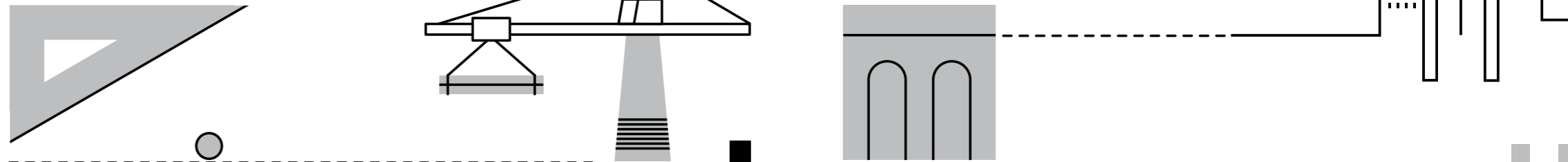

# DATI GENERALI

## REFERENTE PER L'ORIENTAMENTO

**PROF. ANDREA ZERBI** andrea.zerbi@unipr.it

## MODALITÀ DI ACCESSO

**Libero accesso**

## DIPARTIMENTO

**Dipartimento di Ingegneria e Architettura** - dia.unipr.it  
Parco Area delle Scienze, 181/A - Campus Universitario

## TIPOLOGIA E DURATA

**Laurea magistrale biennale** (2 anni)

## CLASSE DI LAUREA

**LM-4** Classe delle lauree magistrali in Architettura e ingegneria edile-architettura

## SITO DEL CORSO

**cdlm-arch.unipr.it**