

CREDITI ECM

Sono stati richiesti i crediti alla Commissione Regionale ECM per Fisioterapisti, Ostetriche e Medici.

MODALITA' DI ISCRIZIONE

L'iniziativa formativa si rivolge a fisioterapisti, ostetriche, medici e studenti.

Il costo del corso è:

Fisioterapisti e Ostetriche € 30 + IVA (€6,6) = € 36,6

FT. iscritti AIFI € 25 + IVA (€ 5,5) = € 30,5

Studenti € 15+ IVA (€ 3,3) = € 18,3

Medici € 40 + IVA (€ 8,8) = € 48,8

L'iscrizione è gratuita per i docenti, le guide di tirocinio e gli studenti del Corso di Laurea in Fisioterapia dell'Università degli Studi di Parma.

L'iscrizione al corso è valida inviando la scheda più copia del versamento effettuato sul c/c. 00330431 dell'Az. Ospedaliero - Universitaria di Parma, via mail o via fax, alla segreteria organizzativa, con causale "Incontinenza Urinaria Femminile: Prevenzione e Riabilitazione".

L'I.V.A. è al 22% e i dipendenti di aziende pubbliche per avere l'esenzione, devono inviare l'autorizzazione aziendale al corso.

CF /P. IVA dell'Az. Osp. Parma 01874240342

Le iscrizioni saranno accettate **entro il 20 novembre 2013.**

Posti disponibili 100.

Come arrivare:

● IN AUTO

A chi arriva **dall'autostrada A1 Bologna-Milano**: uscita "Parma" (la prima per chi arriva da Bologna, la seconda per chi arriva da Milano) Dal casello tenere la destra e dopo aver imboccato la tangenziale, seguire le indicazioni "Ospedale".

A chi arriva **dalla A15 Parma-La Spezia**: uscita "Parma Ovest" e seguire le indicazioni per "Parma" e quindi per "Ospedale"

In via Abbeveratoia (ingresso consigliato), vi sono 2 parcheggi multipiano a pagamento. All'ingresso in via Volturno c'è un parcheggio ad accesso libero. Nell'area circostante l'ingresso di via Volturno, di via Gramsci e di via Abbeveratoia, si trovano parcheggi a pagamento (nelle righe blu).

● IN TRENO

Dalla stazione ferroviaria di Parma all'Ospedale occorrono ca. 12 minuti con l'autobus: **linea n. 12 (fermata di via Abbeveratoia)** e **linea n. 20 (entra in Ospedale)**, ogni 15 minuti circa.

● IN TAXI (Radiotaxi tel. 0521/252562)



Segreteria organizzativa:

laureaft@unipr.it

tel. 0521/033151/49

fax: 0521/033148

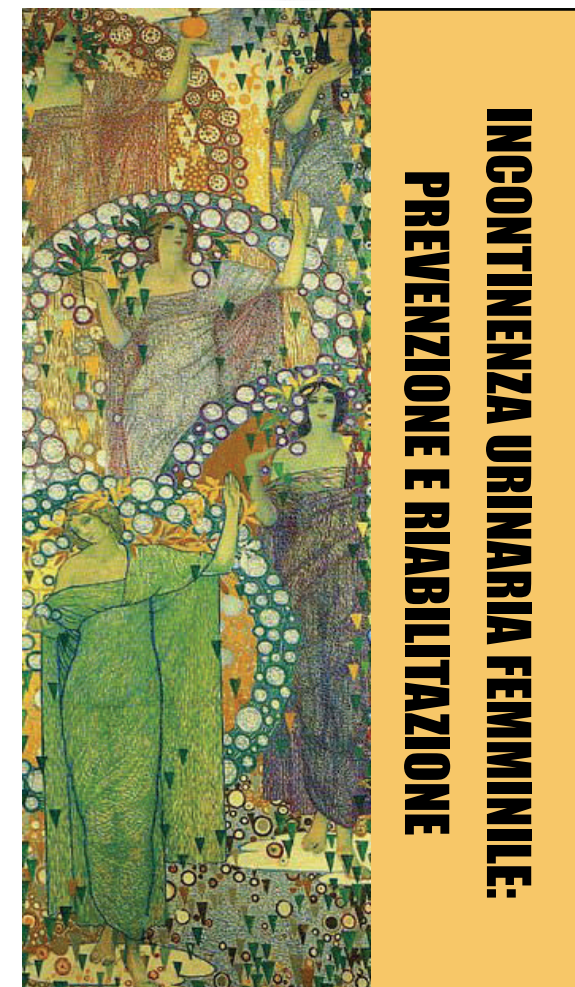

PARMA 29 NOVEMBRE 2013

AULA CONGRESSI
AZIENDA OSPEDALIERA UNIVERSITARIA DI PARMA

La riabilitazione del pavimento pelvico è da molti anni un approccio importante per molteplici disfunzioni uro- ginecologiche, fra queste l'incontinenza urinaria femminile.

Nonostante la diffusione di questo disturbo e le ripercussioni sulla qualità della vita, poche sono le donne che affrontano il problema.

Le attuali linee guida dell'International Continence Society indicano la rieducazione perineale come prima misura terapeutica per l'incontinenza urinaria femminile, riconoscendone la valenza scientifica.

L'obiettivo di questo convegno è sensibilizzare l'opinione pubblica, gli operatori socio - sanitari , le agenzie del territorio e il volontariato qualificato, sul problema dell'incontinenza urinaria, al fine di attuare strategie ottimali di collaborazione.

RESPONSABILE SCIENTIFICO

Dott.ssa Gemma Mantovani
Coordinatore Corso di Laurea in Fisioterapia
Università degli Studi di Parma

Tel. 0521-033151 Fax. 0521-033148
Email: laureaft@unipr.it

COMITATO SCIENTIFICO-ORGANIZZATIVO

Corso di Laurea in Fisioterapia
Università degli Studi di Parma
Formazione Azienda Ospedaliera Universitaria di Parma
AVI Emilia Romagna Onlus
Centro per la tutela e i diritti del malato Fidenza

FT. Antonella Tambini
e-mail: fisioter1@unipr.it

8.00 Registrazione partecipanti

8.45 Saluto delle autorità

PRIMA SESSIONE

Moderatori: Prof. Paolo Di Benedetto,
Prof. Giovanni Pavesi

9.00 *Il pavimento pelvico: aspetti anatomico-funzionali*
Prof.ssa Daniela Grandi

9.30 *Fisiologia della minzione*
Dott.ssa Silvia Meli

10.00 *Aspetti neurologici nell'incontinenza*
Dott. Francesco Verderosa

10.30 *Postura e incontinenza*
Dott.ssa Maria Letizia Boschi
FT Giorgia Squeri

11.00 *Ruolo della farmacologia nell'incontinenza*
Dott. Luigi Benecchi

11.30 *Studio e valutazione del perineo nelle pallavoliste*
FT Elisa Scotti

12.00 *Il perineo nelle diverse fasi nella vita della donna*
Dott.ssa Enrica Bertola

12.30 *Discussione*

13.00 *Pausa pranzo*

SECONDA SESSIONE

Moderatori: Dott. Giuseppe Crovini,
Dott. Rodolfo Brianti

14.00 *LETTURA MAGISTRALE*
Prof. Paolo Di Benedetto

15.00 *Tutela del pavimento pelvico nell'assistenza al parto*
Dott.ssa Lodovica Cugini

15.30 *La riabilitazione nel post partum*
FT Rossella Palamidesi

16.00 *La riabilitazione perineale: l'esperienza della Clinica Ostetrica di Parma*
Ostetrica Daniela Frigeri

16.30 *Riflessioni tragico-comiche relative alla I.U. a cura di Franca Tragni e Carlo Ferrari (Progetti & Teatro)*

17.00 *Progetto "Alla luce del sole"*
Pres. AVI Emilia Romagna Onlus
Ostetrica Luigina Baistrocchi Allodi

17.30 *Discussione*

18.30 *Test di gradimento e Test di apprendimento ECM*

19.00 *Chiusura dei lavori e rilascio attestati*

