

	<b>UNIVERSITÀ DI PARMA</b> <b>DEFIBRILLATORE SEMIAUTOMATICO</b> <b>AREA CAMPUS</b>	ALLEGATO 4 SITO 13 REV. 4 – 04/22 PAG. 1 di 10
---	--	---

## PERSONALE ABILITATO ALL'USO DEL DEFIBRILLATORE SEMIAUTOMATICO

N°	Nominativo	Struttura	N° di telefono
1	Ambanelli Stefano	Area Dirigenziale Edilizia e Infrastrutture	0521 – 905541
2	Cantoni Nicholas	Servizio Prevenzione e Protezione	0521 – 906064
3	Merusi Filippo	Servizio Prevenzione e Protezione	0521 – 905489
4	Cafaro Giacomo	U.O. Vigilanza e Logistica	0521 – 905527
5	Iselle Francesca	U.O. Carriere Studenti	0521 – 906058
6	Azzali Raffaella	Dip.to di Scienze Chimiche, della Vita e della Sostenibilità Ambientale	0521 – 905341
7	Bocchi Leonardo	Dip.to di Scienze Chimiche, della Vita e della Sostenibilità Ambientale	0521 – 905668
8	Comelli Andrea	Dip.to di Scienze Chimiche, della Vita e della Sostenibilità Ambientale	0521 – 905337
9	Ghillani Michela	Dip.to di Scienze Chimiche, della Vita e della Sostenibilità Ambientale	0521 – 905462
10	Guzzon Costanza	Dip.to di Scienze Chimiche, della Vita e della Sostenibilità Ambientale	0521 – 905462
11	Bosio Alessio	Dip.to di Scienze Matematiche, Fisiche e Informatiche	0521 – 905257
12	Rossi Andrea	Dip.to di Ingegneria e Architettura	0521 – 906610
13	Saia Francisco	Dip.to di Ingegneria e Architettura	0521 – 905819
14	Ballabeni Vigilio	Dip.to di Scienze degli Alimenti e del Farmaco	0521 – 905095
15	Padula Cristina	Dip.to di Scienze degli Alimenti e del Farmaco	0521 – 905078
16	Pianini Maria Antonietta	UO Coordinamento delle Attività Amministrative dei Dipartimenti e dei Centri	0521 – 905800
17	Savino Massimo	UO Biblioteche delle Scienze e Tecnologie	0521 – 905232
	Montaresi David	UO Supporto Utenti	0521 – 034446

**Il Personale dell'Istituto di Vigilanza che presta servizio presso le Reception dei Plessi è abilitato all'uso del Defibrillatore Semiautomatico - DAE**



**UNIVERSITÀ DI PARMA**  
**DEFIBRILLATORE SEMIAUTOMATICO**  
**AREA CAMPUS**

ALLEGATO 4  
SITO 13  
REV. 4 – 04/22  
PAG. 2 di 10

**DISLOCAZIONE DEFIBRILLATORI**

**1301\_PLESSO DI CHIMICA**

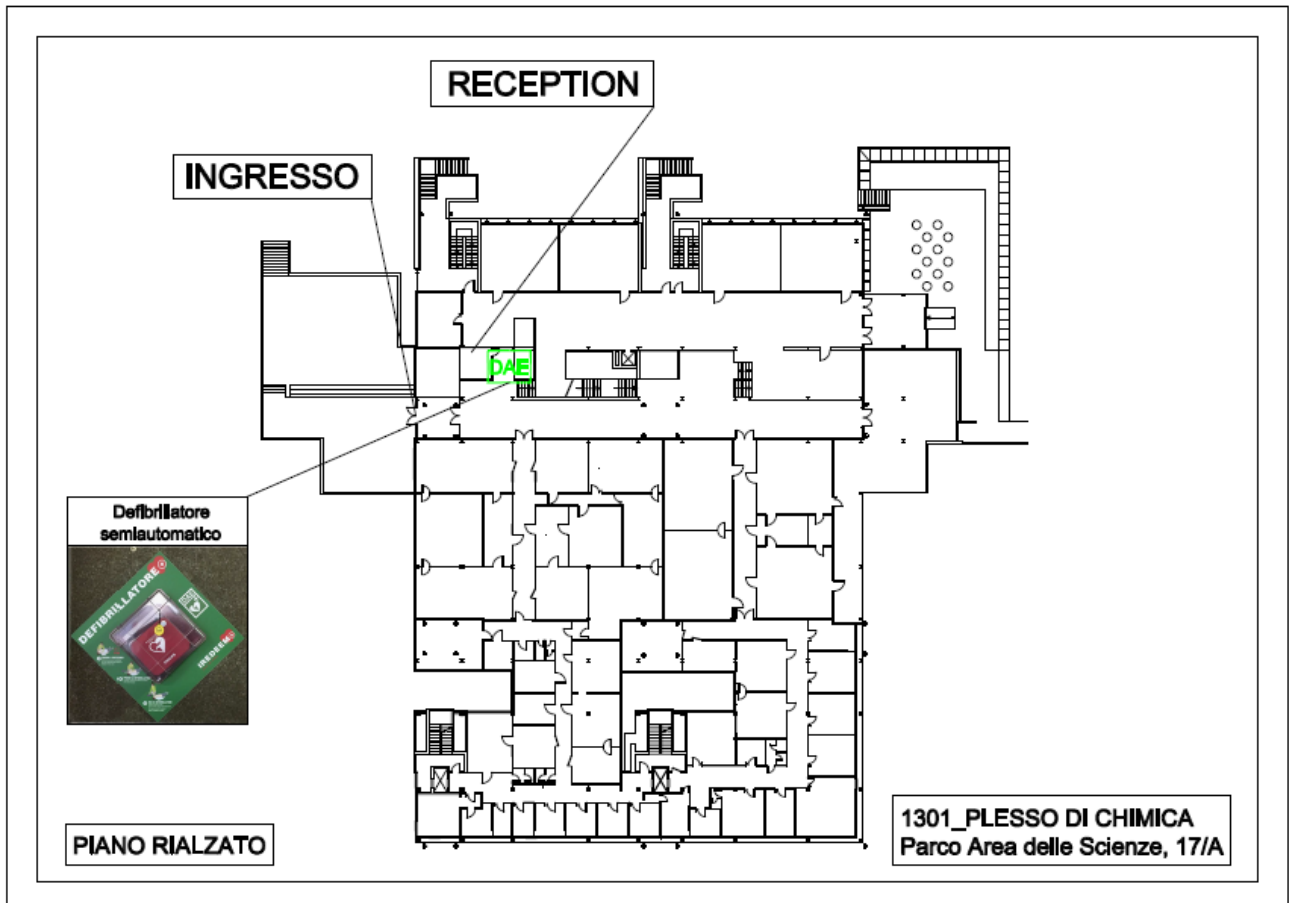



**UNIVERSITÀ DI PARMA**  
**DEFIBRILLATORE SEMIAUTOMATICO**  
**AREA CAMPUS**

ALLEGATO 4  
SITO 13  
REV. 4 – 04/22  
PAG. 3 di 10

**1305\_PLESSO DI INGEGNERIA DIDATTICA**

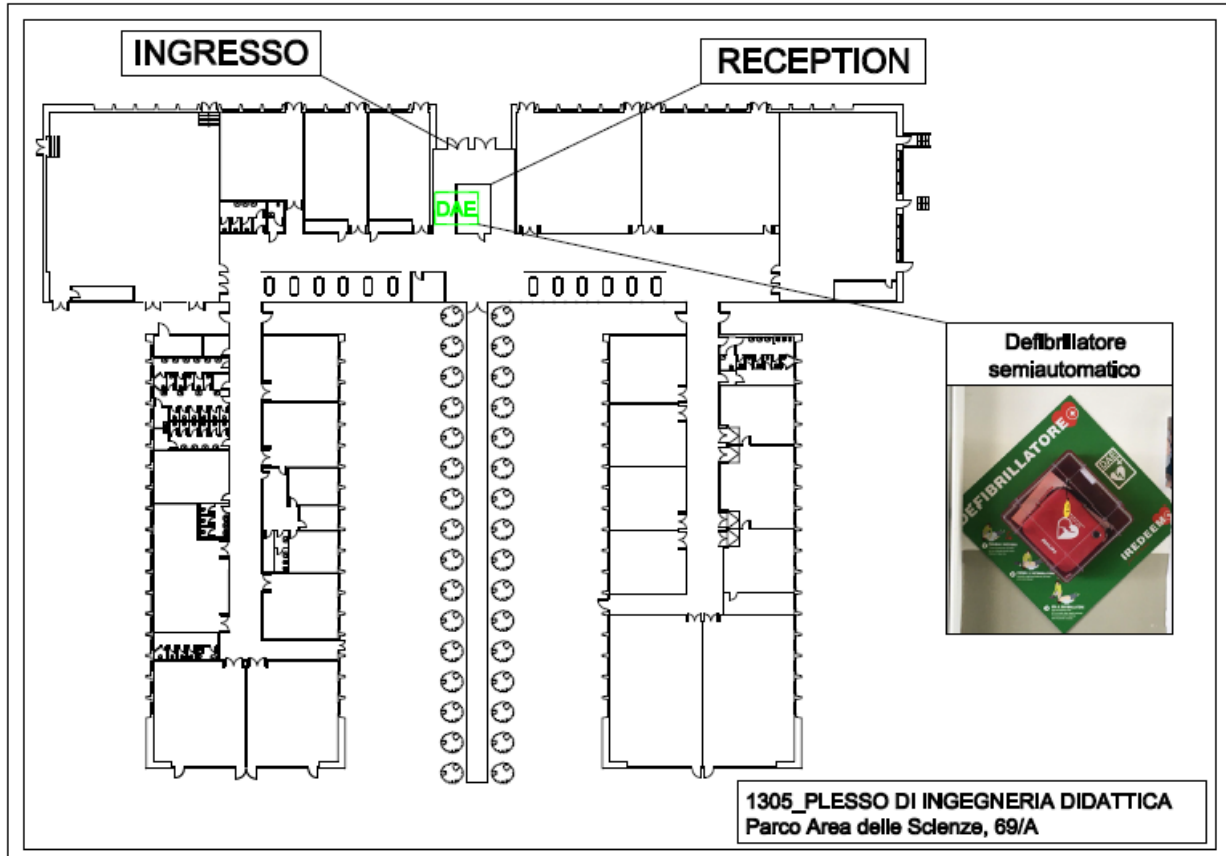



**UNIVERSITÀ DI PARMA**  
**DEFIBRILLATORE SEMIAUTOMATICO**  
**AREA CAMPUS**

ALLEGATO 4  
SITO 13  
REV. 4 – 04/22  
PAG. 4 di 10

**1307\_PLESSO DI SCIENZE DELLA TERRA**

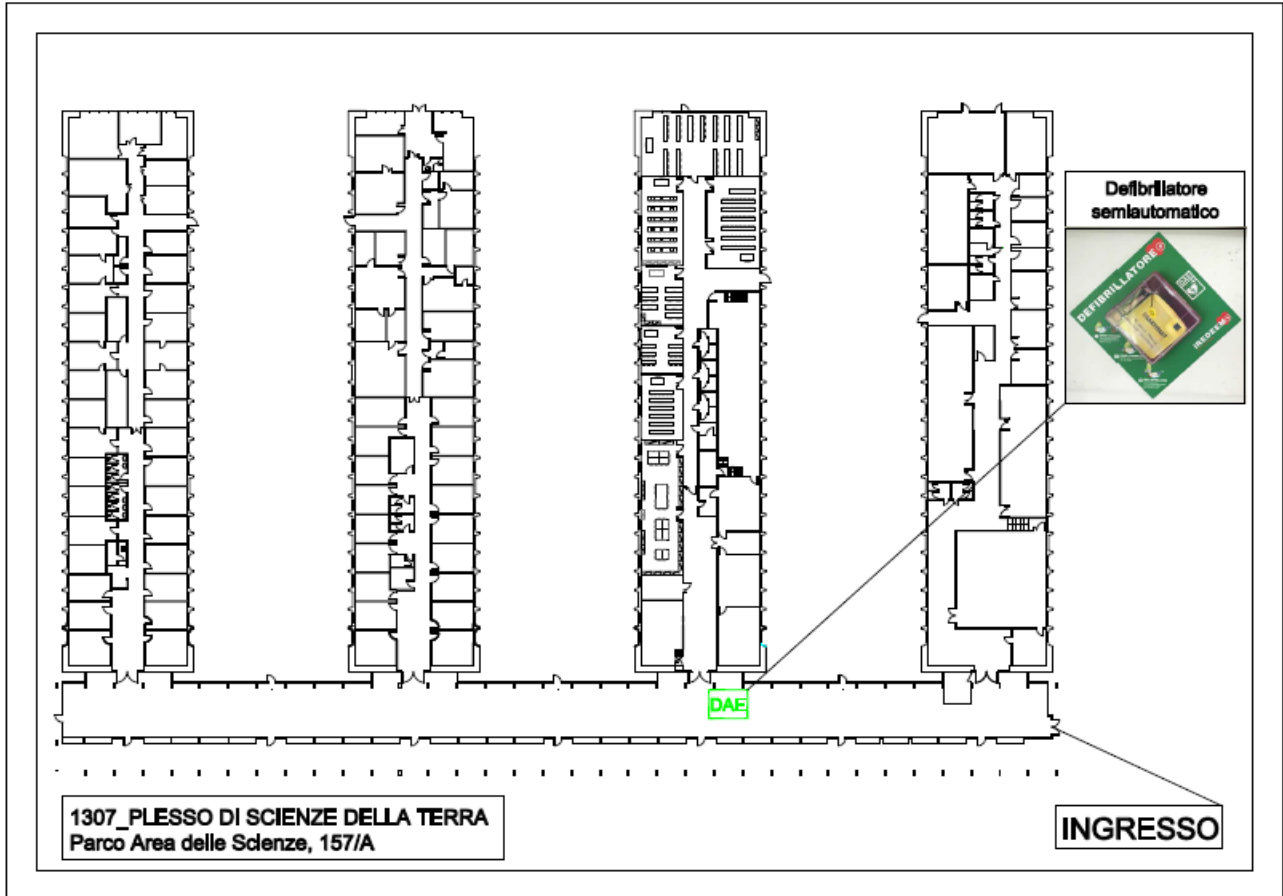



**UNIVERSITÀ DI PARMA**  
**DEFIBRILLATORE SEMIAUTOMATICO**  
**AREA CAMPUS**

ALLEGATO 4  
SITO 13  
REV. 4 – 04/22  
PAG. 5 di 10

**1308\_PLESSO DI FARMACIA**

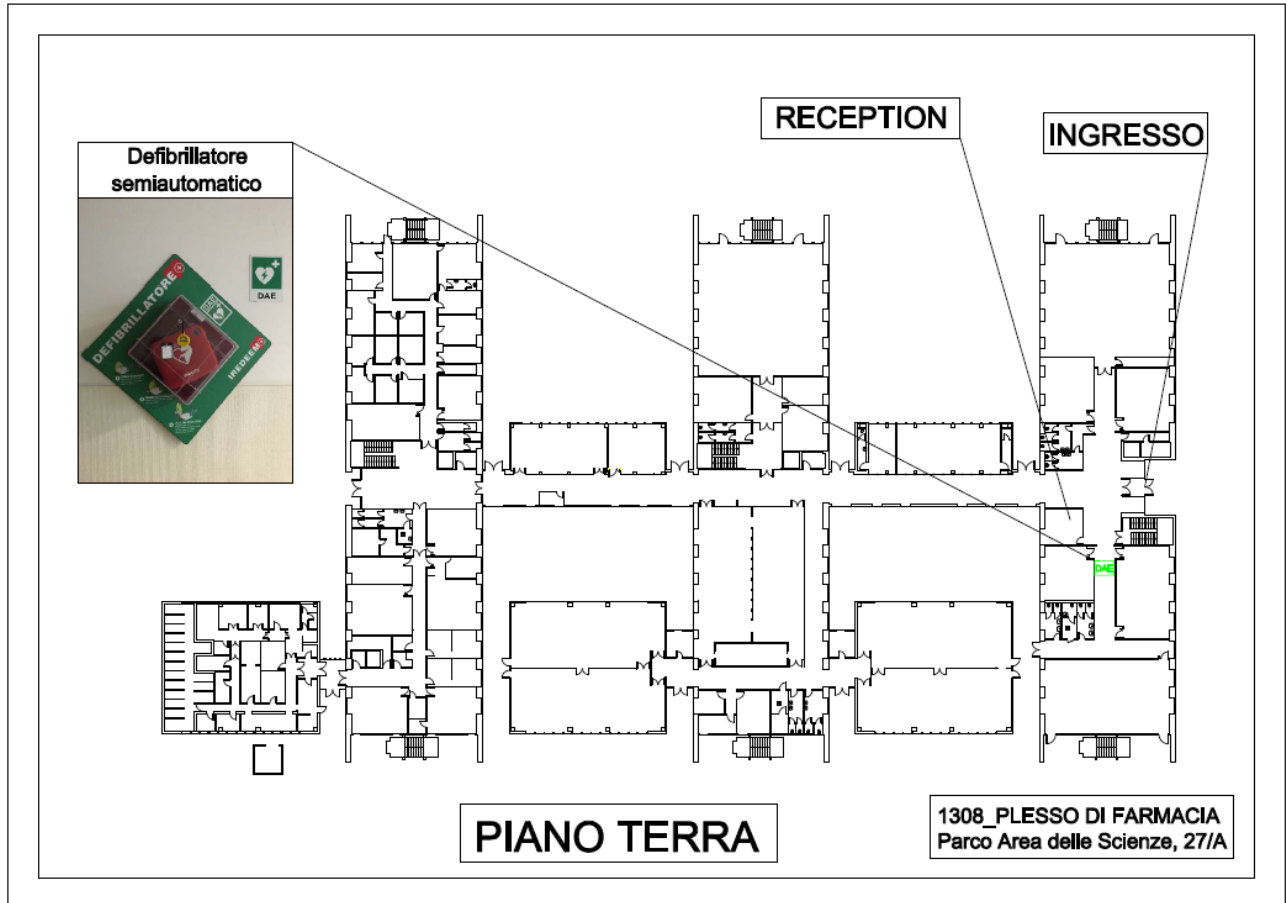



**UNIVERSITÀ DI PARMA**  
**DEFIBRILLATORE SEMIAUTOMATICO**  
**AREA CAMPUS**

ALLEGATO 4  
SITO 13  
REV. 4 – 04/22  
PAG. 6 di 10

**1310\_PLESSO DI INGEGNERIA SCIENTIFICA**

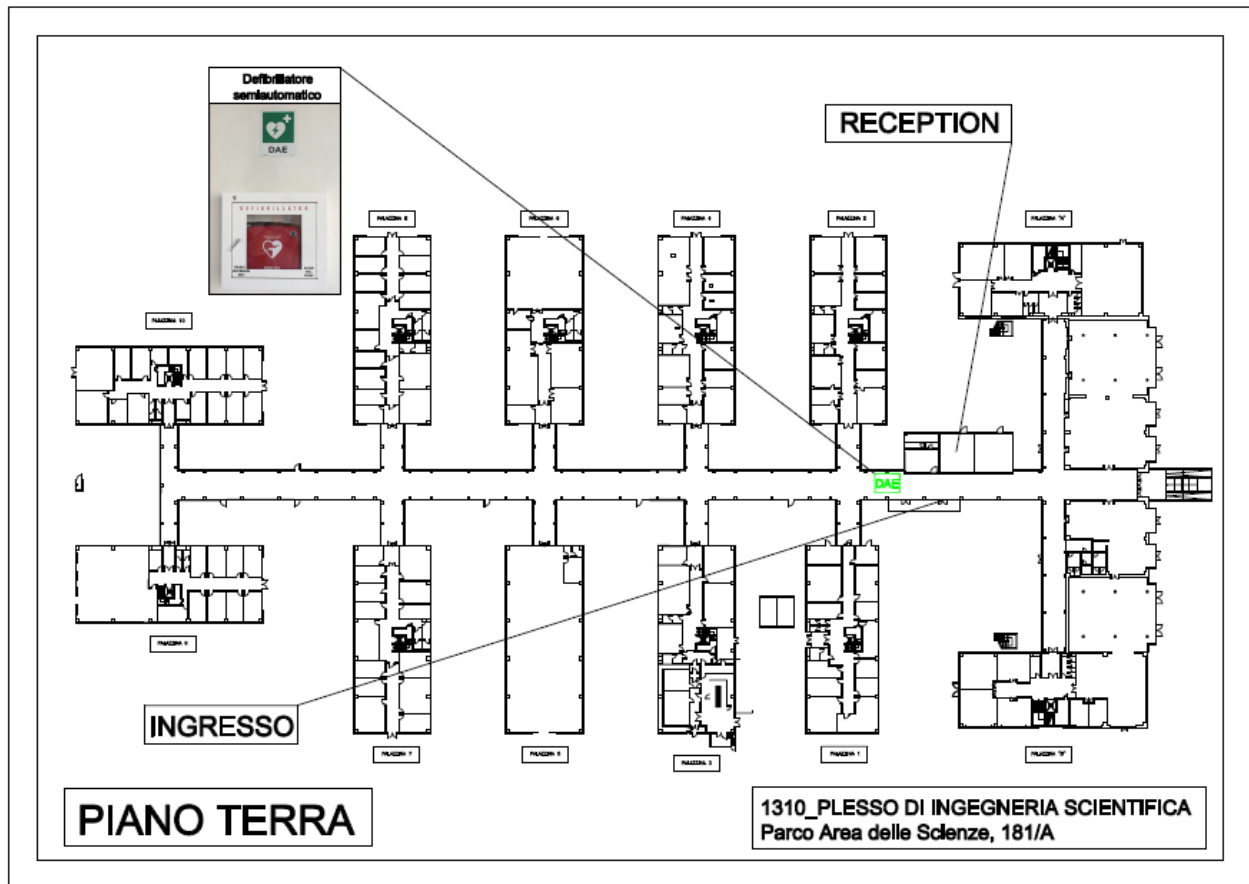



**UNIVERSITÀ DI PARMA**  
**DEFIBRILLATORE SEMIAUTOMATICO**  
**AREA CAMPUS**

ALLEGATO 4  
SITO 13  
REV. 4 – 04/22  
PAG. 7 di 10

**1321\_PLESSO DI MATEMATICA**

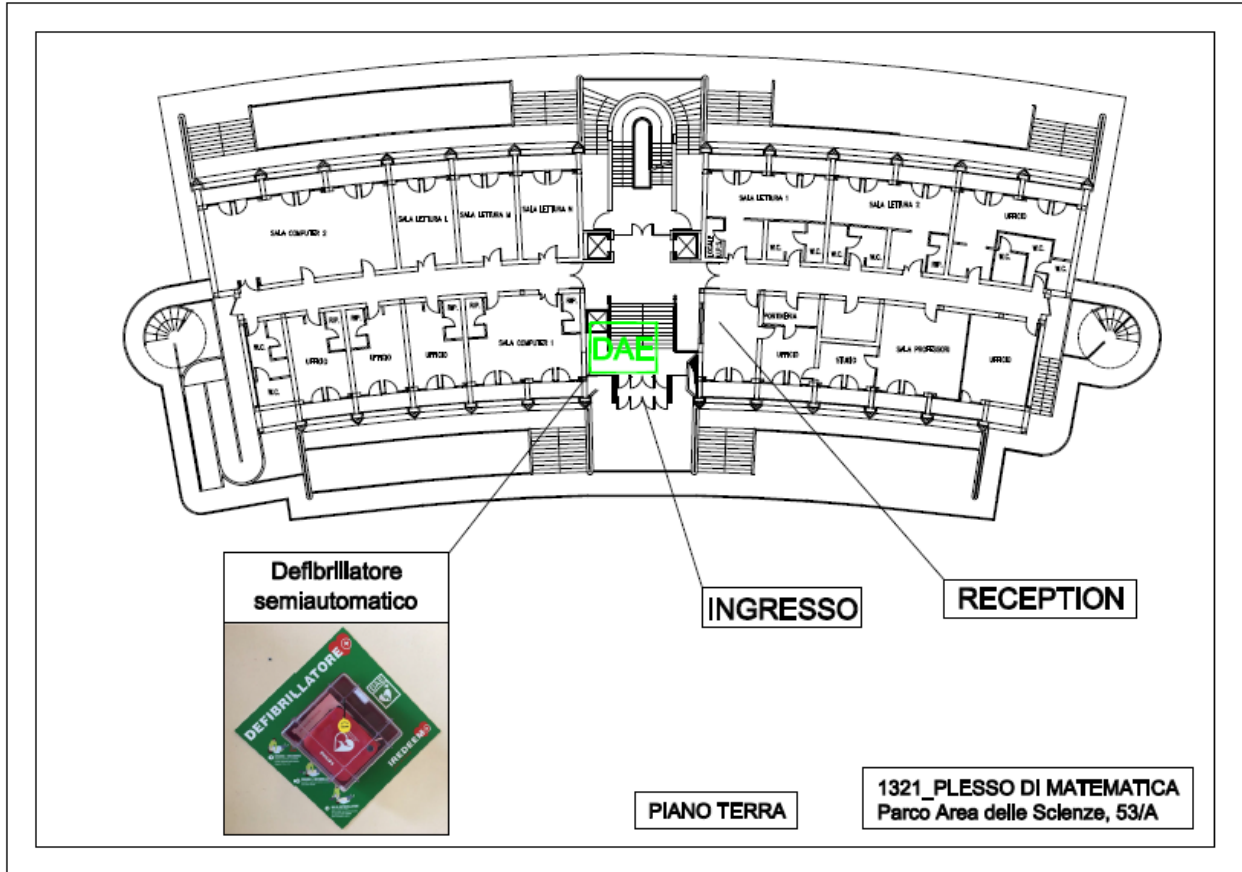



**UNIVERSITÀ DI PARMA**  
**DEFIBRILLATORE SEMIAUTOMATICO**  
**AREA CAMPUS**

ALLEGATO 4  
SITO 13  
REV. 4 – 04/22  
PAG. 8 di 10

**1323\_PLESSO POLIFUNZIONALE**

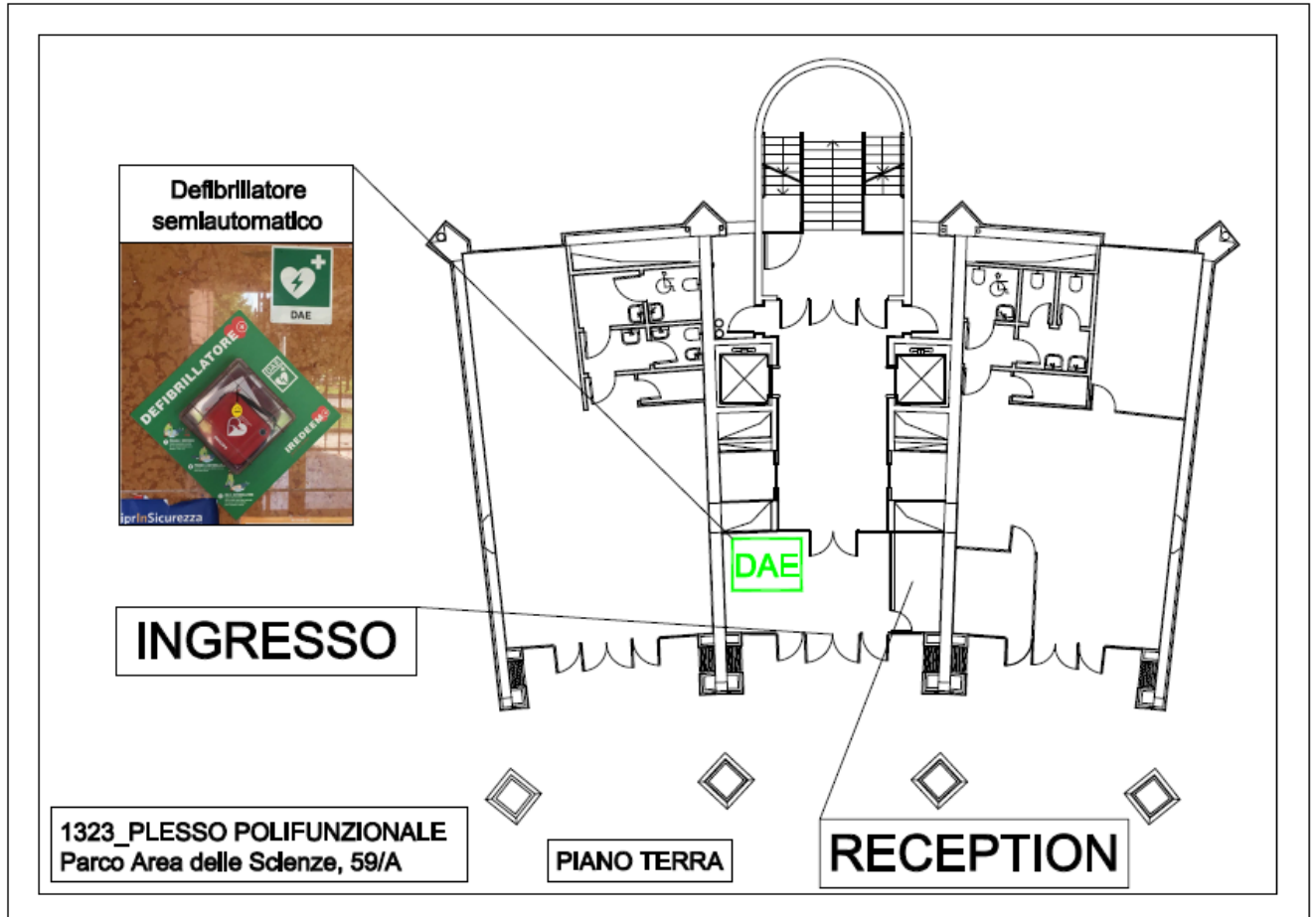





**UNIVERSITÀ DI PARMA**  
**DEFIBRILLATORE SEMIAUTOMATICO**  
**AREA CAMPUS**

ALLEGATO 4  
SITO 13  
REV. 4 – 04/22  
PAG. 9 di 10

**1325\_POLO DIDATTICO Q02**

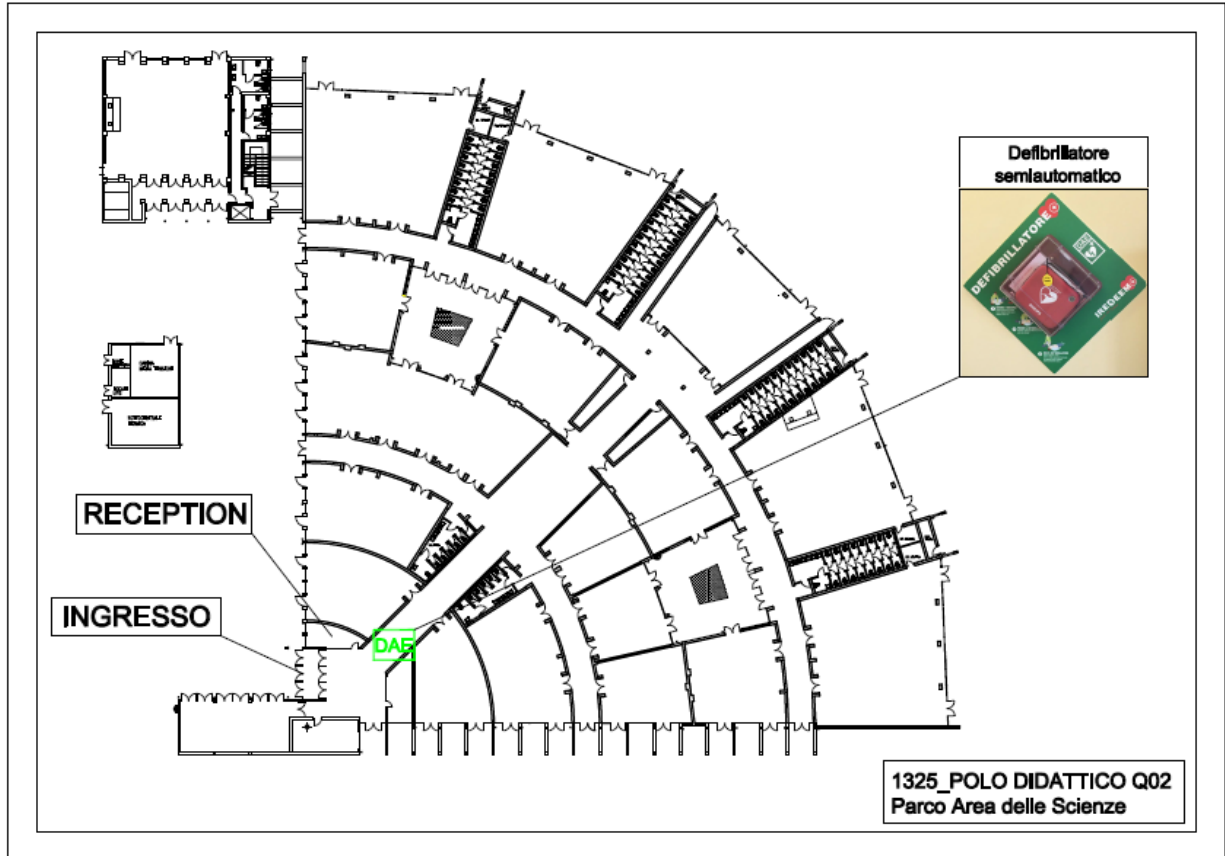



**UNIVERSITÀ DI PARMA**  
**DEFIBRILLATORE SEMIAUTOMATICO**  
**AREA CAMPUS**

ALLEGATO 4  
SITO 13  
REV. 4 – 04/22  
PAG. 10 di 10

**1328\_PALESTRA CUS**

